

PROJET DE CONSTRUCTION D'UNE VILLA DE TYPE R+2



VUE DE FACE



VUE DE PROFIL DROITE

REPUBLICQUE DE LA CÔTE D'IVOIRE

AVANT PROJET SOMMAIRE D'UNE VILLA DE TYPE R+2

FINANCEMENT :

AOÛT 2022

MAÎTRE D'OUVRAGE :

City foundations sarl

ENTREPRISE

EPAM SARL
Mail: martiagbota@gmail.com
CONTACTE : +225 017 134 6060

MAÎTRE D'OEUVRE



LE NOBLE BTP
+229 67 52 70 98
+229 69 69 26 43
Mail: lenoblebtp@gmail.com

DAO
Juste MEDRID
Mail: mjmedrid@gmail.com

FORMAT :

A3

PROJET DE CONSTRUCTION D'UNE VILLA DE TYPE R+2



REPUBLIQUE DE LA CÔTE D'IVOIRE

AVANT PROJET SOMMAIRE D'UNE VILLA DE TYPE R+2

FINANCEMENT :

AOÛT 2022

MAÎTRE D'OUVRAGE :

City foundations sarl

ENTREPRISE

EPAM SARL
 Mail: martiagbota@gmail.com
 CONTACTE : +225 017 134 6060

MAÎTRE D'OEUVRE



LE NOBLE BTP
 +229 67 52 70 98
 +229 69 69 26 43
 Mail: lenoblebtp@gmail.com

DAO
 Juste MEDRID
 Mail: mjmedrid@gmail.com

FORMAT :
 A3

PROJET DE CONSTRUCTION D'UNE VILLA DE TYPE R+2

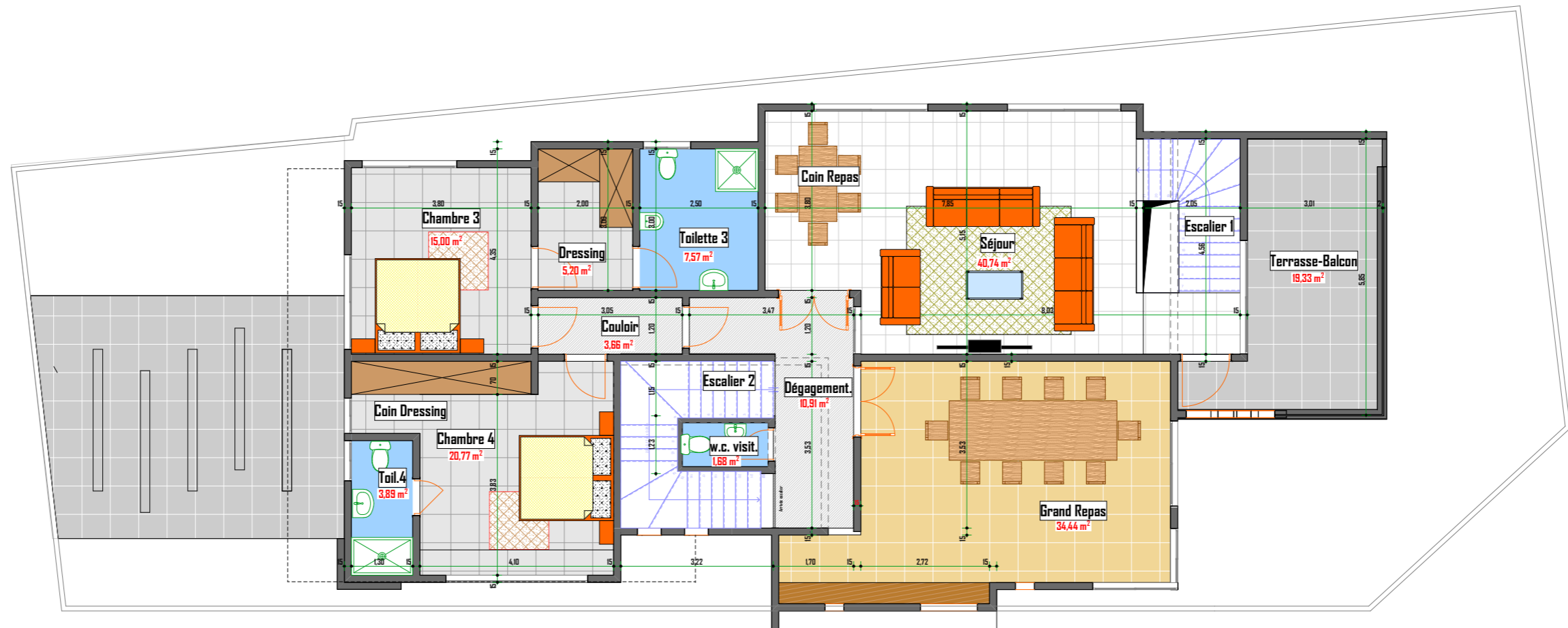

VUE EN PLAN ETAGE

Surface bâtie: **229.31 m²**

REPUBLIQUE DE LA CÔTE D'IVOIRE

AVANT PROJET SOMMAIRE D'UNE VILLA DE TYPE R+2

FINANCEMENT :

AOÛT 2022

MAÎTRE D'OUVRAGE : City foundations sarl

ENTREPRISE

EPAM SARL
Mail: martiagbota@gmail.com
CONTACTE : +225 017 134 6060

MAÎTRE D'OEUVRE



LE NOBLE BTP
+229 67 52 70 98
+229 69 69 26 43
Mail: lenoblebtp@gmail.com

DAO
Juste MEDRID
Mail: mjmedrid@gmail.com

PROJET DE CONSTRUCTION D'UNE VILLA DE TYPE R+2

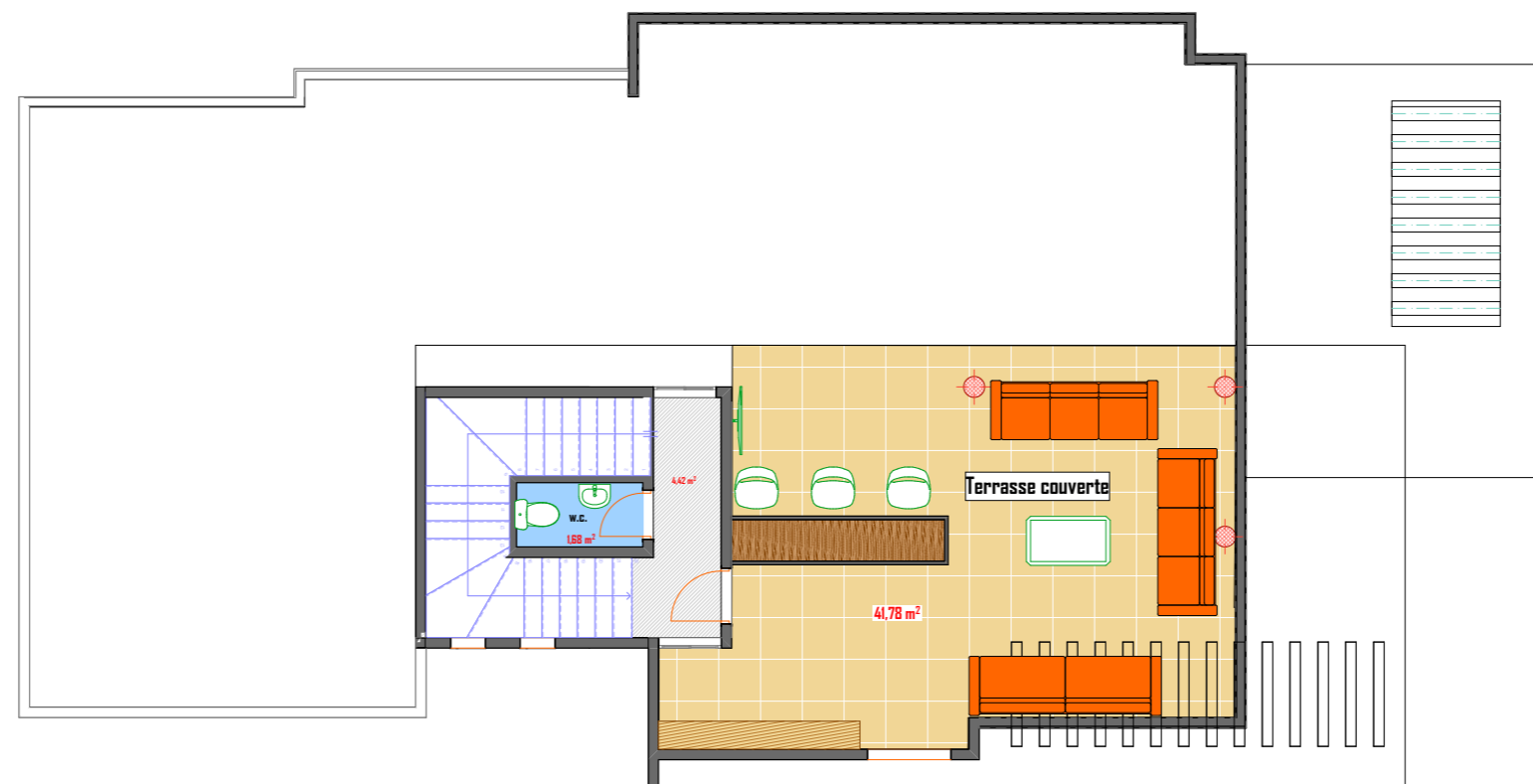

PLAN COTE TOITURE TERRASSE
Surface bâtie: 83.59 m²

REPUBLIQUE DE LA CÔTE D'IVOIRE

AVANT PROJET SOMMAIRE D'UNE VILLA DE TYPE R+2

FINANCEMENT :

AOÛT 2022

MAÎTRE D'OUVRAGE : City foundations sarl

ENTREPRISE

EPAM SARL
Mail: martiagbota@gmail.com
CONTACTE : +225 017 134 6060

MAÎTRE D'OEUVRE



LE NOBLE BTP
+229 67 52 70 98
+229 69 69 26 43
Mail: lenoblebtp@gmail.com

DAO
Juste MEDRID
Mail: mjmedrid@gmail.com

FORMAT :
A3