

DUPLEX R+2

VUES PHOTOS REALISTES



VUE DE FACE



VUE DE DESSUS

REPUBLICQUE DE LA CÔTE D'IVOIRE

AVANT PROJET SOMMAIRE D'UN REZ DE CHAUSSE DE TYPE F4 A USAGE D'HABITATION

FINANCEMENT :

AOÛT 2022

MAÎTRE D'OUVRAGE : City foundations sarl

ENTREPRISE

EPAM SARL
Mail: martiagbota@gmail.com
CONTACTE : +225 017 134 6060

MAÎTRE D'OEUVRE



LE NOBLE BTP
+229 67 52 70 88
+229 69 69 26 43
Mail: lenoblebtp@gmail.com

DAD
Juste MEDRID
Mail: njmedrid@gmail.com

FORMAT :
A3

DUPLEX R+2

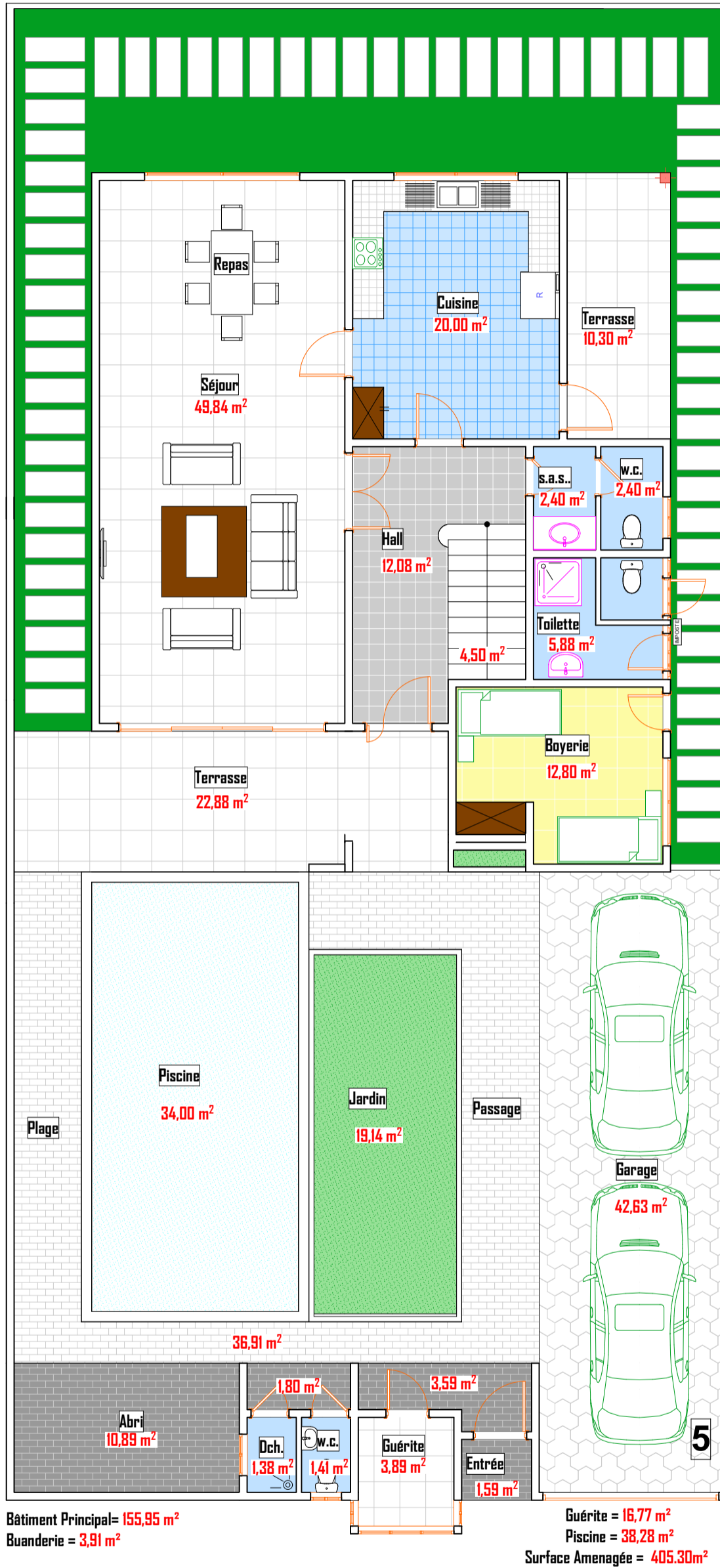

PLAN AMENAGE RDC

Surface Totale Batie = 217,42 m²

REPUBLIQUE DE LA CÔTE D'IVOIRE

AVANT PROJET SOMMAIRE D'UN DUPLEX DE TYPE R+2 A USAGE D'HABITATION

FINANCEMENT :

AOÛT 2022

MAÎTRE D'OUVRAGE : City foundations sarl

ENTREPRISE

EPAM SARL
 Mail: martiagbota@gmail.com
 CONTACTE : +225 017 134 6060

MAÎTRE D'OEUVRE



LE NOBLE BTP
 +229 67 52 70 98
 +229 69 69 26 43
 Mail: lenoblebtp@gmail.com

DAO
 Juste MEDRID
 Mail: mjmedrid@gmail.com

FORMAT :

A3

DUPLEX R+2

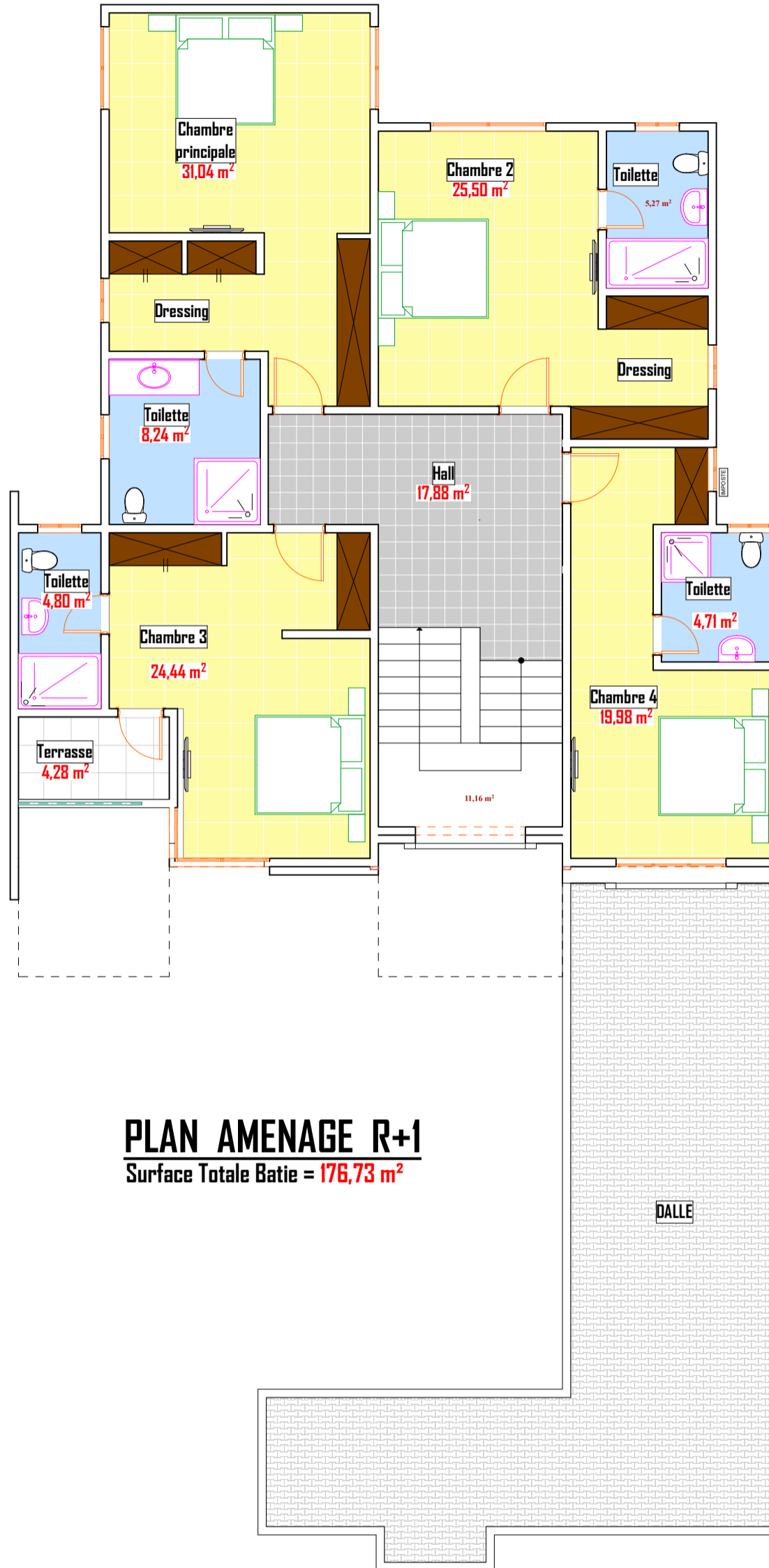

PLAN AMENAGE R+1
Surface Totale Batie = **176,73 m²**

REPUBLIQUE DE LA CÔTE D'IVOIRE

AVANT PROJET SOMMAIRE D'UN DUPLEX DE TYPE R+2 A USAGE D'HABITATION

FINANCEMENT :

AOÛT 2022

MAÎTRE D'OUVRAGE : City foundations sarl

ENTREPRISE

EPAM SARL
Mail: martiagbota@gmail.com
CONTACTE : +225 017 134 6060

MAÎTRE D'OEUVRE



LE NOBLE BTP
+229 67 52 70 98
+229 69 69 26 43
Mail: lenoblebtp@gmail.com

DAD
Juste MEDRID
Mail: mjmedrid@gmail.com

FORMAT :
A3

DUPLEX R+2

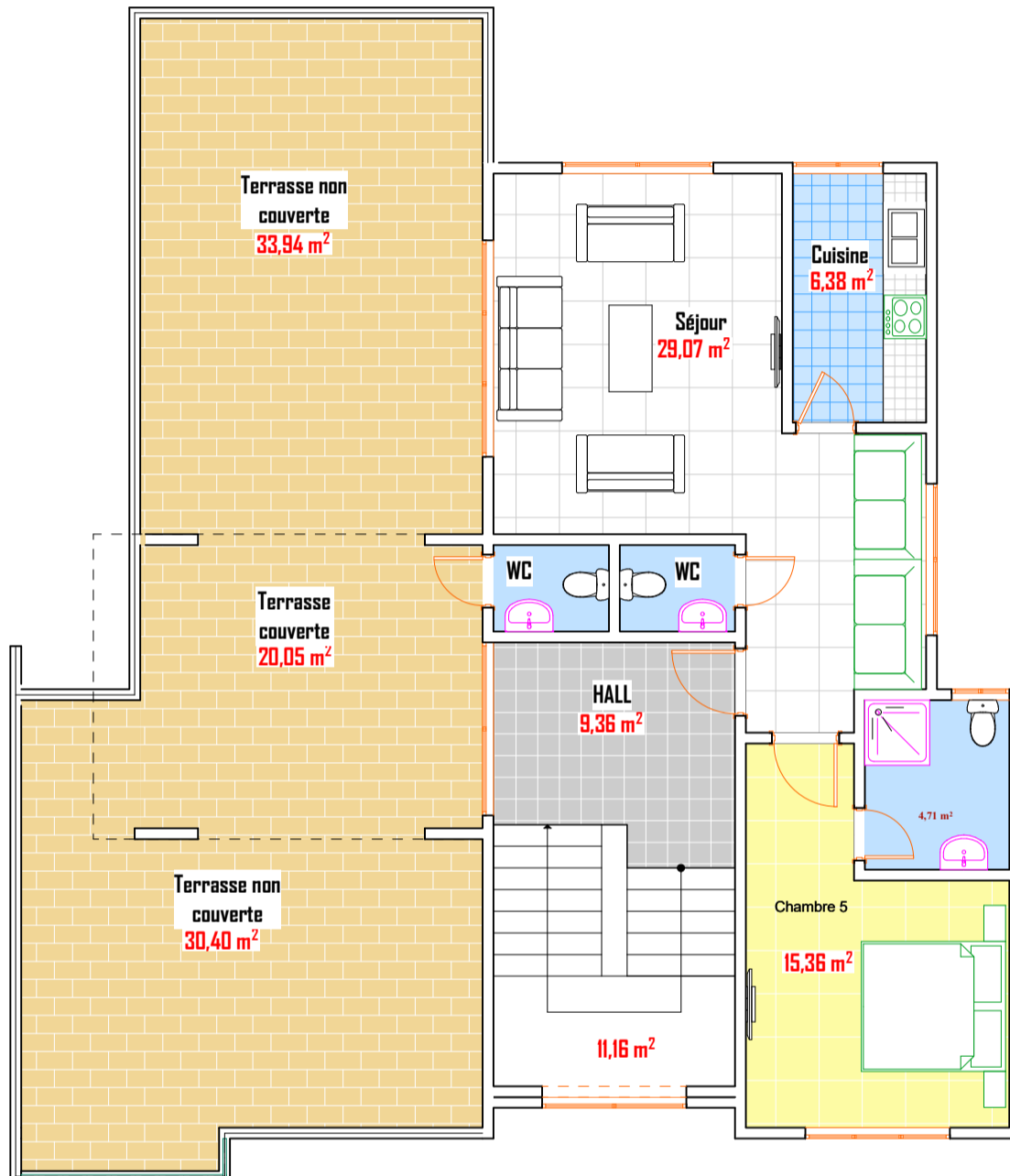

PLAN AMENAGE R+2

Surface Totale Batie = 180,15 m²

REPUBLIQUE DE LA CÔTE D'IVOIRE

AVANT PROJET SOMMAIRE D'UN REZ DE CHAUSSE DE TYPE F4 A USAGE D'HABITATION

FINANCEMENT :

AOÛT 2022

MAÎTRE D'OUVRAGE : City foundations sarl

ENTREPRISE

EPAM SARL
Mail: martiagbota@gmail.com
CONTACTE : +225 017 134 6060

MAÎTRE D'OEUVRE



LE NOBLE BTP
+229 67 52 70 98
+229 69 69 26 43
Mail: lenoblebtp@gmail.com

DAO
Juste MEDRID
Mail: mjmedrid@gmail.com

FORMAT :
A3