

DUPLEX R+1

VUE PHOTO REALISTE



VUE DE PROFIL DROITE



VUE DE FACE

REPUBLICQUE DE LA CÔTE D'IVOIRE

AVANT PROJET SOMMAIRE D'UN DUPLEX DE TYPE R+1

FINANCEMENT :

AOÛT 2022

MAÎTRE D'OUVRAGE :

City foundations sarl

ENTREPRISE

EPAM SARL
Mail: martiagbota@gmail.com
CONTACTE : +225 017 134 6060

MAÎTRE D'OEUVRE



LE NOBLE BTP
+229 67 52 70 98
+229 69 69 26 43
Mail: lenoblebtp@gmail.com

DAO
Juste MEDRID
Mail: mjmedrid@gmail.com

FORMAT :

A3

DUPLEX R+1



VUE EN PLAN RDC:

Surface totale bâtie **123.92 m²**

REPUBLIQUE DE LA CÔTE D'IVOIRE

AVANT PROJET SOMMAIRE D'UN DUPLEX DE TYPE R+1

FINANCEMENT :

AOÛT 2022

MAÎTRE D'OUVRAGE : City foundations sarl

ENTREPRISE

EPAM SARL
Mail: martiagbota@gmail.com
CONTACTE : +225 017 134 6060

MAÎTRE D'OEUVRE



LE NOBLE BTP
+229 67 52 70 98
+229 69 69 26 43
Mail: lenoblebtp@gmail.com

DAO
Juste MEDRID
Mail: mjmedrid@gmail.com

FORMAT :
A3

DUPLEX R+1

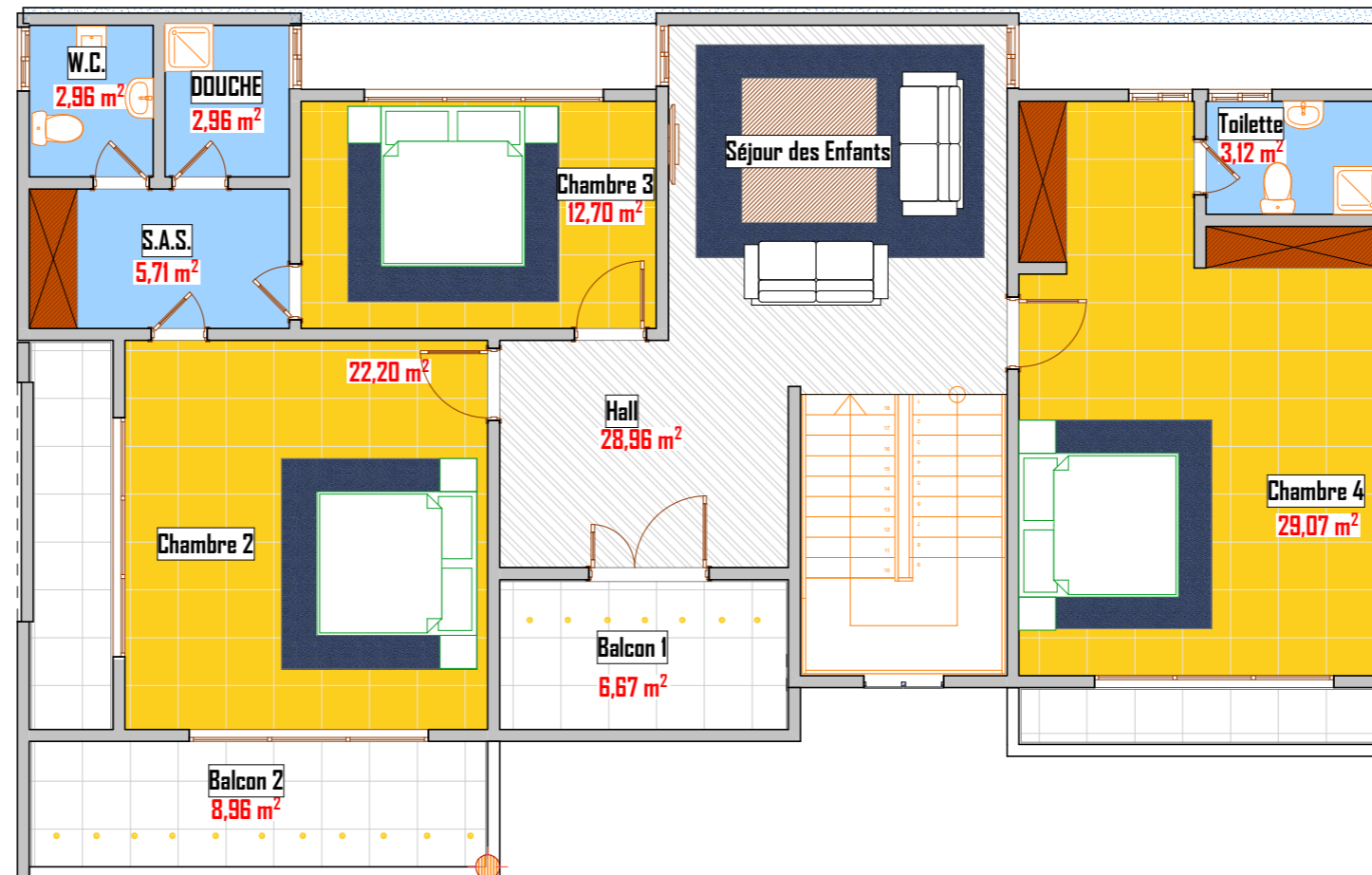

VUE EN PLAN ETAGE:

Surface totale bâtie **123.92 m²**

REPUBLIQUE DE LA CÔTE D'IVOIRE

AVANT PROJET SOMMAIRE D'UN DUPLEX DE TYPE R+1

FINANCEMENT :

AOÛT 2022

MAÎTRE D'OUVRAGE : City foundations sarl

ENTREPRISE

EPAM SARL
Mail: martiagbota@gmail.com
CONTACTE : +225 017 134 6060

MAÎTRE D'OEUVRE



LE NOBLE BTP
+229 67 52 70 98
+229 69 69 26 43
Mail: lenoblebtp@gmail.com

DAO
Juste MEDRID
Mail: mjmedrid@gmail.com

FORMAT :
A3