

# 2 MODULES DE VILLAS R+1 SYMETRIQUEMENT INDEPENDANTES

SURFACE AMENAGEE **375.18 m<sup>2</sup>**

SURFACE TOTALE BÂTIE: **224.29 m<sup>2</sup>**

## VUE PHOTO REALISTE



VUE DE PROFIL DROITE



VUE DE PROFIL GAUCHE

REPUBLICQUE DE LA CÔTE D'IVOIRE

AVANT PROJET SOMMAIRE D'UN REZ DE CHAUSSE DE TYPE F4 A USAGE D'HABITATION

FINANCEMENT :

AOÛT 2022

**MAÎTRE D'OUVRAGE :** City foundations sarl

**ENTREPRISE**

**EPAM SARL**  
Mail: martiagbota@gmail.com  
CONTACTE : +225 017 134 6060

**MAÎTRE D'OEUVRE**



**LE NOBLE BTP**  
+229 67 52 70 98  
+229 69 69 26 43  
Mail: lenoblebtp@gmail.com

**DAO**  
Juste MEDRID  
Mail: mjmedrid@gmail.com

**FORMAT :**  
A3

# 2 MODULES DE VILLAS R+1 SYMETRIQUEMENT INDEPENDANTES

SURFACE AMENAGEE **375.18 m<sup>2</sup>**

SURFACE TOTALE BÂTIE: **224.29 m<sup>2</sup>**

## VUE PHOTO REALISTE



## VUE DE FACE

REPUBLICQUE DE LA CÔTE D'IVOIRE

AVANT PROJET SOMMAIRE D'UN REZ DE CHAUSSE DE TYPE F4 A USAGE D'HABITATION

FINANCEMENT :

AOÛT 2022

MAÎTRE D'OUVRAGE :

**City foundations sarl**

ENTREPRISE

**EPAM SARI**  
Mail: martiagbota@gmail.com  
CONTACTE : +225 017 134 6060

MAÎTRE D'OEUVRE



**LE NOBLE BTP**  
+229 67 52 70 98  
+229 69 69 26 43  
Mail: lenoblebtp@gmail.com

**DAO**  
Juste MEDRID  
Mail: mjmedrid@gmail.com

FORMAT :

A3

# 2 MODULES DE VILLAS R+1 SYMETRIQUEMENT INDEPENDANTES

**SURFACE AMENAGEE 375.18 m<sup>2</sup>**

**SURFACE TOTALE BÂTIE: 224.29 m<sup>2</sup>**

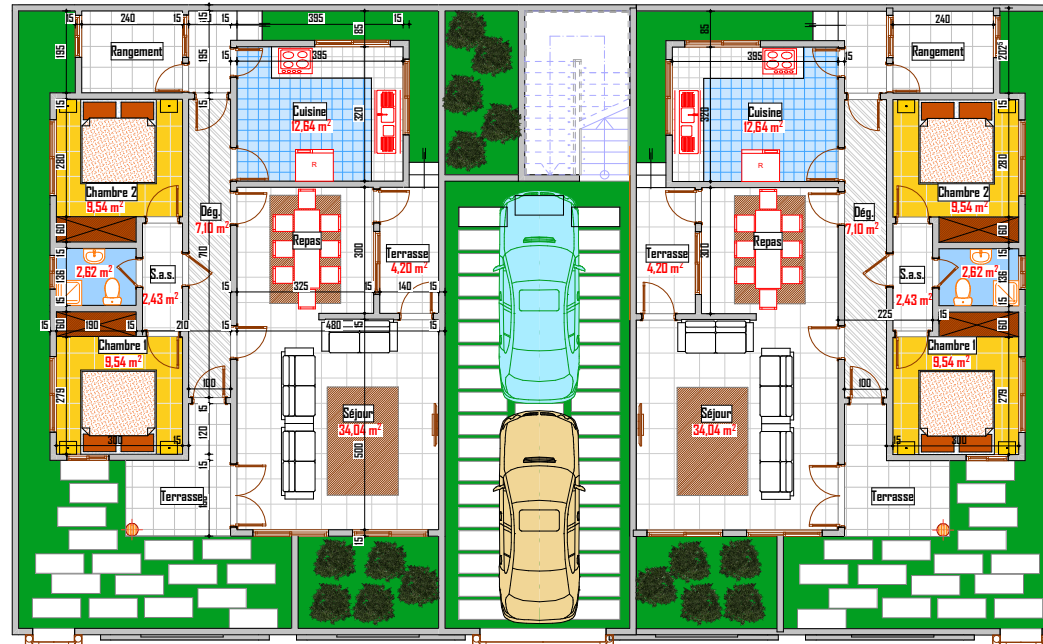

**SURFACE BÂTIE MODULE 1: 106.25 m<sup>2</sup>**

**3 Pièces**

**SURFACE BÂTIE MODULE 2: 106.25 m<sup>2</sup>**

**3 Pièces**

## VUE EN PLAN REZ DE CHAUSSEE

REPUBLIQUE DE LA CÔTE D'IVOIRE

**2 MODULES DE VILLAS R+1 SYMETRIQUEMENT INDEPENDANTES**

**FINANCEMENT :**

**AOÛT 2022**

**MAÎTRE D'OUVRAGE :** City foundations sarl

**ENTREPRISE**

**EPAM SARI**  
Mail: martiagbota@gmail.com  
CONTACTE : +225 017 134 6060

**MAÎTRE D'OEUVRE**



**LE NOBLE BTP**  
+229 67 52 70 98  
+229 69 69 26 43  
Mail: lenoblebtp@gmail.com

**DAO**  
Juste MEDRID  
Mail: mjmedrid@gmail.com

**FORMAT :**  
A3

# 2 MODULES DE VILLAS R+1 SYMETRIQUEMENT INDEPENDANTES

**SURFACE TOTALE BÂTIE: 268.92 m<sup>2</sup>**

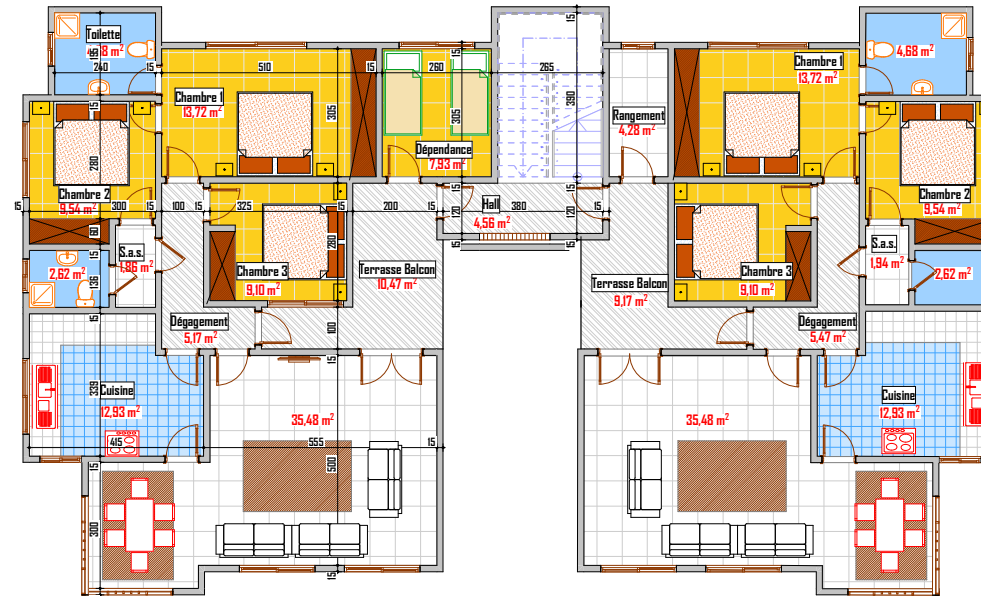

**SURFACE BÂTIE MODULE 1: 129.87 m<sup>2</sup>**  
4 Pièces

**SURFACE BÂTIE MODULE 2: 122.61 m<sup>2</sup>**  
4 Pièces

## VUE EN PLAN ETAGE

REPUBLIQUE DE LA CÔTE D'IVOIRE

2 MODULES DE VILLAS R+1 SYMETRIQUEMENT INDEPENDANTES

FINANCEMENT :

AOÛT 2022

**MAÎTRE D'OUVRAGE :** City foundations sarl

**ENTREPRISE**

**EPAM SARI**  
Mail: martiagbota@gmail.com  
CONTACTE : +225 017 134 6060

**MAÎTRE D'OEUVRE**



**LE NOBLE BTP**  
+229 67 52 70 98  
+229 69 69 26 43  
Mail: lenoblebtp@gmail.com

**DAO**  
Juste MEDRID  
Mail: mjmedrid@gmail.com

**FORMAT :**  
A3